@PeriodicoZocalo | Periodico Zócalo | zocalopiedrasnegras

ZÓCALO PIEDRAS NEGRAS

Sábado 27 de noviembre del 2021 | Año LVII | Número 20,325 | 5 secciones | **www.zocalo.com.mx** | **10 PESOS**

Victoria o empate, favorecen al 'ave'

Deportes

ALERTA OMS AGRESIVA CEPA

Sacude al mundo nueva variante del coronavirus

Organización Mundial de la Salud declara alerta mundial por agresiva cepa surgida en África

AGENCIA REFORMA
Zócalo | Ciudad de México

Una nueva variante del coronavirus, bautizada como Ómicron, encendió las alarmas en todo el mundo.

Países como Estados Unidos, Reino Unido, Canadá, Argentina, Brasil y Guatemala restringieron los vuelos procedentes desde el sur de África, donde fue detectada para evitar su rápida propagación.

En tanto, la Comisión Europea evalúa medidas similares, aunque naciones como Francia, Italia y Alemania ya se adelantaron.

Ómicron fue notificada por primera vez en Sudáfrica el 24 de noviembre, pero ya se reportaron casos incluso en Europa --en Bélgica--, además de Botsuana, Hong Kong e Israel.

Un panel asesor de la Organización Mundial de la Salud (OMS) clasificó ayer esta nueva variante como "preocupante", la categoría más grave que utiliza la agencia para tal seguimiento.

La designación, anunciada después de una reunión de emergencia del organismo, está reservada para variantes peligrosas que pueden propagarse rápidamente, causar enfermedades graves o disminuir la efectividad de vacunas o tratamientos.

■ Especial 9A

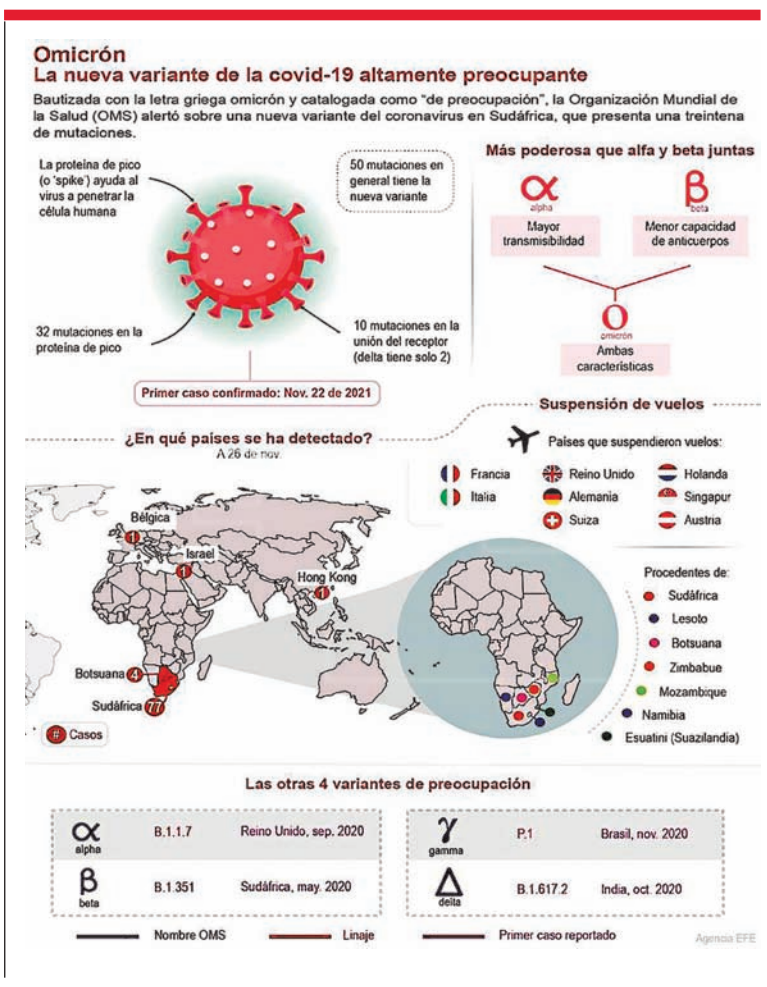

Retroceden Coahuila y 4 más

En la actualización del semáforo epidemiológico, la Secretaría de Salud reportó que el número de 31 entidades en color verde de hace dos semanas bajó a 27. Coahuila pasó a semáforo amarillo.

Entrega MARS obras por casi 23 millones de pesos en La Laguna

■ Página 2A

Triplica precio de insumos

Viven ganaderos una severa crisis

Precios de insumos se triplicaron y la carne no ha subido en 5 años

REDACCIÓN
Zócalo | Piedras Negras

"Los ganaderos enfrentamos una grave encrucijada por falta de apoyos y el encarecimiento exorbitante en los insumos", afirmó Rodolfo Chavarría Delgado.

El presidente de la Asociación Ganadera Local agregó que "a lo anterior se agregan los estragos que la sequía provoca, mas la baja en el precio de la carne".

También "nos han golpeado los incrementos en los fertilizantes que se emplean para siembra de semilla para tener forrajes y así poder alimentar al ganado".

Rodolfo Chavarría Delgado, la ganadería en grave encrucijada por sequía, alza en fertilizantes y precio bajo de la carne.

En la cadena productiva ganadera es necesario alimentar a las vacas vientre para que haya becerros que enviar al mercado de la carne en los Estados Unidos.

■ Página 2A

Entrega Bres obras por más de 23 mdp ■ 1C

Flash

Vinculan con el narco a Galilea

Le achaca Anabel Hernández a la tapatía presunto romance con Arturo Beltrán Leyva

Gestionó vacunas el alcalde

Registran mil menores para vacuna Covid-19

Los registrados para la vacunación son de 12 a 17 años y que no tienen visa

DIANELY VALDÉS
Zócalo | Piedras Negras

La mañana de ayer inició el registro para la cuarta jornada binacional de vacuna contra el Covid-19 a menores de 12 a 17 años de Piedras Negras que no tengan visa.

Luego de que el alcalde de Piedras Negras, Claudio Bres Garza, gestionó mil vacunas más ante el condado de Maverick, el registro inició frente a la Presidencia Municipal, donde cientos de ciudadanos se dieron cita desde temprana hora.

Mirtala Barrera, directora de Bienestar Social, dio a conocer que los requisitos importantes para el registro, es principalmente que los menores no cuenten con una visa para ingresar a Estados Unidos, así como la copia del acta de racionamiento del menor y de la credencial del padre o tutor.

Será el 15 de diciembre cuando los menores registrados reciban su primera dosis Pfizer y la segunda dosis el 5 de enero del 2022.

Llevaron a cabo el registro para vacuna en Presidencia Municipal.

Reportan tiroteo en pleno Black Friday

Por el momento no hay ninguna persona detenida y se desconoce la identidad